

La **Fundación Empresa y Juventud** es una ONG filial de Aldeas Infantiles SOS de España. Fué fundada en 1990, y centra su actividad en dar oportunidades de inclusión social al colectivo de personas con discapacidad intelectual.

Para conseguir sus objetivos, cuenta con un Centro Especial de Empleo, con tres actividades productivas con las que da trabajo estable a más de 35 personas (fabricación de envases derivados del cartón, manipulado de productos comerciales y producción agroecológica).

La **Máquina del Tiempo** es una Unidad Didáctica desarrollada por la Fundación en estrecha colaboración con maestros de diferentes especialidades de Primaria, con el objetivo de prestar servicios educativos complementarios para escolares de tercer y cuarto curso, a la vez que se generan nuevos puestos de trabajo para el colectivo de personas con discapacidad intelectual.

Cuando se contrata **La Máquina del Tiempo**, se accede a un programa de educación no formal diferente y de calidad, a la vez que se contribuye con el sostenimiento de un proyecto empresarial socialmente responsable y comprometido con las personas.

educacion@fundacionempresayjuventud.es



Más información en:

FUNDACIONEMPRESAYJUVENTUD.ES/EDUCACION

958 46 80 63



SIGUENOS EN REDES SOCIALES

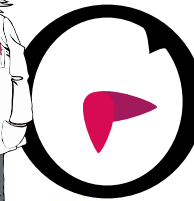

Un proyecto nada formal al servicio de lo formal para 2º Ciclo de Ed. Primaria

LA MÁQUINA del tiempo

Áreas de las Ciencias Sociales y Ciencias Naturales



Un recurso para desarrollar las áreas de las Ciencias Sociales y Ciencias Naturales en el Segundo Ciclo de Ed. Primaria

inteligencias múltiples



Todas las actividades han sido desarrolladas para aprovechar al máximo el potencial del alumnado

indagación dialógica



Aprendizaje basado en el método científico, el trabajo cooperativo y el diálogo crítico

APRENDIZAJE Y SERVICIO



Asentamiento de lo aprendido mediante una devolución voluntaria a la comunidad

AJUSTADO A NORMATIVA



Más de 15 contenidos a elegir de nuestro catálogo. Dinámicas en base a las competencias clave y las recomendaciones de la normativa. 100% evaluable por criterios oficiales. Diseñado para integrarse en la Planificación Docente.

ANTES / durante / después

Una sesión de presentación en el Aula.
Jornada en la finca Casería Verdeval.
Una sesión de multiplicación de resultados en su centro.

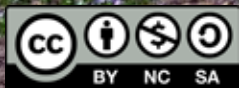

Todas las actividades y contenidos están registrados bajo la licencia Reconocimiento - No Comercial - Sin Obra Derivada (by-nc-nd). Esta licencia no permite la generación de obras derivadas ni hacer un uso comercial de la obra original, es decir, sólo son posibles los usos y finalidades que no tengan carácter comercial.

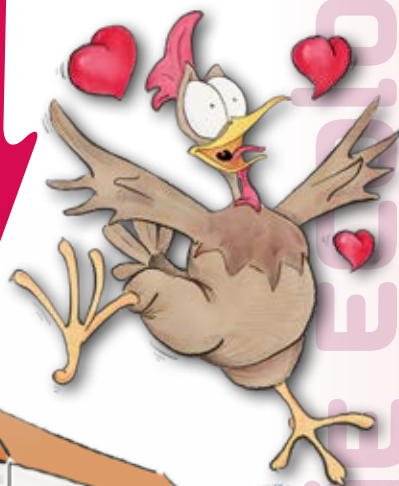

Unicaja subvenciona el precio de la actividad.

Se reduce a 10€ por persona hasta cubrir plazas disponibles



desde 15€/persona grupos 50 pers. máximo